

Compact Gebläse

Serie D/D - doppelseitig saugend, 3x 400 V / 50 Hz

Scheibenankermotor - Schutzart IP 65

0 bis 100 % drehzahlregelbar



- Gehäuse Stahlblech verzinkt mit Montagewinkel
- Einbau in jeder Lage möglich
- ruhiger und leiser Lauf durch hohe Feinwuchtgüte
- passende Regler und Zubehör ab Seite 90

Qtib 9np,+Kn,	Mnbf0	iVs, Ppuki	bfop,+ Vqcj, iVs, gT	PZeVh+ anqZg+ lbdhb a:(9)	opVpfoZeb Mnbooqjd MopVp, (MV)															
					VqoWh,	/..	0..	1..	2..	3..	4..	5..	6..	7..	/...	//..				
A45.-A3.. Art. Nr. 18016230	1.181,00	2,24	1,1	69	m³/h	4300	3916	3494	2892	1988										
D730/D500 Art. Nr. 18016200	1.200,00	2,3	1,1	67	m³/h	3677	3394	3152	2812	255	1212									
DS6-740/D500 Art. Nr. 18016280	1.324,00	2,2	1,1	67	m³/h	3683	3373	3060	2651	2145	1205									
DS6-770/D850 Art. Nr. 18016250	1.688,00	3,4	1,8	72	m³/h	5420	5236	4873	4364	3855	2982									
DS6-770/D1 Art. Nr. 18012022	1.813,00	4,0	2,0	72	m³/h	5820	5430	5042	4509	3927	3103	1261								
D770/D850 Art. Nr. 18016350	1.705,00	3,8	2,0	74	m³/h	6466	6012	5572	4945	4218	3152	873								
D770/D1 Art. Nr. 18011952	1.832,00	4,23	2,1	74	m³/h	6477	5915	5382	4848	4218	3394	679								
D970/D2 Art. Nr. 18011962	2.849,00	7,3	3,7	74	m³/h	9114	8735	8313	7831	7229	6446	5783	4699	3269						
DS8-970/2xD1 Art. Nr. 18017080	3.481,00	11,3	6,2	77	m³/h	9860	9460	9050	8650	8240	7700	7030	6210	5000	2830					
DS8-970/D2 Art. Nr. 18012072	2.849,00	6,5	3,1	74	m³/h	7850	7590	7229	6747	6205	5542	4458	2410							
DS8-980/D2.5 Art. Nr. 18015220	3.051,00	10,5	5,1	76	m³/h	10874	10120	9759	9253	8819	8241	7518	6506	5060	2169					
DS9-070/D2.5 Art. Nr. 18011972	3.257,00	10,5	5,1	77	m³/h	9850	-	-	-	9600	9018	8582	7709	7127	6233	5091				
DS9-070/D5 Art. Nr. 18011982	3.458,00	18,0	9,2	81	m³/h	14025	-	-	13494	13012	12289	11566	10843	9880	8916	7470				
DS9-000/2xD2.5 Art. Nr. 18017090	4.160,00	20,5	10,7	81	m³/h	16890	16380	15860	15340	14480	13960	13100	12060	10860	8790	3620				
DS9-001/D5 Art. Nr. 18011992	3.662,00	19,5	9,6	81	m³/h	14600	-	-	-	-	-	-	-	-	12048	7711	4337			
DS0-101/TD10 Art. Nr. 18012012	7.322,00	36,4	19,3	84	m³/h	24800	23853	23133	22410	22048	21325	20422	19157	18434	17159	15904	14096			

475	421	380	215	390	179	271	166	418	186	378	12	27									
D730/D500	547	489	249	243	510	205	312	194	287	218	247	10	30								
DS6-740/D500	475	421	294	243	390	191	271	166	332	186	292	10	25								
DS6-770/D850	475	421	380	243	390	191	271	166	418	186	378	10	27								
DS6-770/D1	475	421	380	243	390	191	271	166	418	186	278	10	27								
D770/D850	547	489	380	243	510	205	312	194	418	218	378	8	30								
D770/D1	547	489	380	243	510	205	312	194	418	218	378	8	30								
D970/D2	696	620	411	322	630	258	396	258	448	281	40	8	60								
DS8-970/2xD1	696	520	411	322	630	258	396	258	448	281	40	8	-*								
DS8-970/D2	588	543	411	322	510	248	338	245	448	268	408	24	64								
DS8-980/D2.5	588	543	451	322	510	248	338	245	488	268	448	24	64								
DS9-070/D2.5	696	620	411	365	630	258	396	258	448	281	408	8	64								
DS9-070/D5	696	620	411	365	630	258	396	258	448	281	408	8	82								
DS9-000/2xD2.5	699	623	-*	330	-*	-*	-*	256	-*	-*	660	-*	-*								
DS9-001/D5	696	620	551	330	630	258	396	258	598	281	548	8	104								
DS0-101/TD10	746	655	551	365	630	280	441	299	598	321	548	14	160,5								

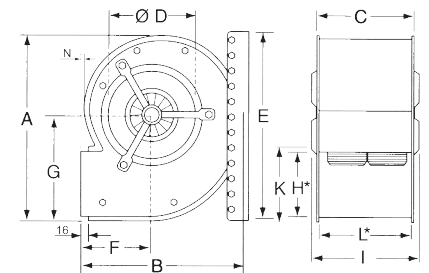

* Außenmaße der Ausblasöffnung

* Daten zum Zeitpunkt der Drucklegung nicht verfügbar